

Krankenhausstiftung Porz am Rhein

Vorstand: Vorsitzender S. Claus, W. Brommund, T. Hilleke

Kuratorium

Vorsitzender: Dr. R. Unna, stellv. Vorsitzender: Dr. H. Rau

Aufsichtsrat der Krankenhaus Porz am Rhein gGmbH

Vorsitzender: L. Tempel, stellv. Vorsitzende: P. Wolf

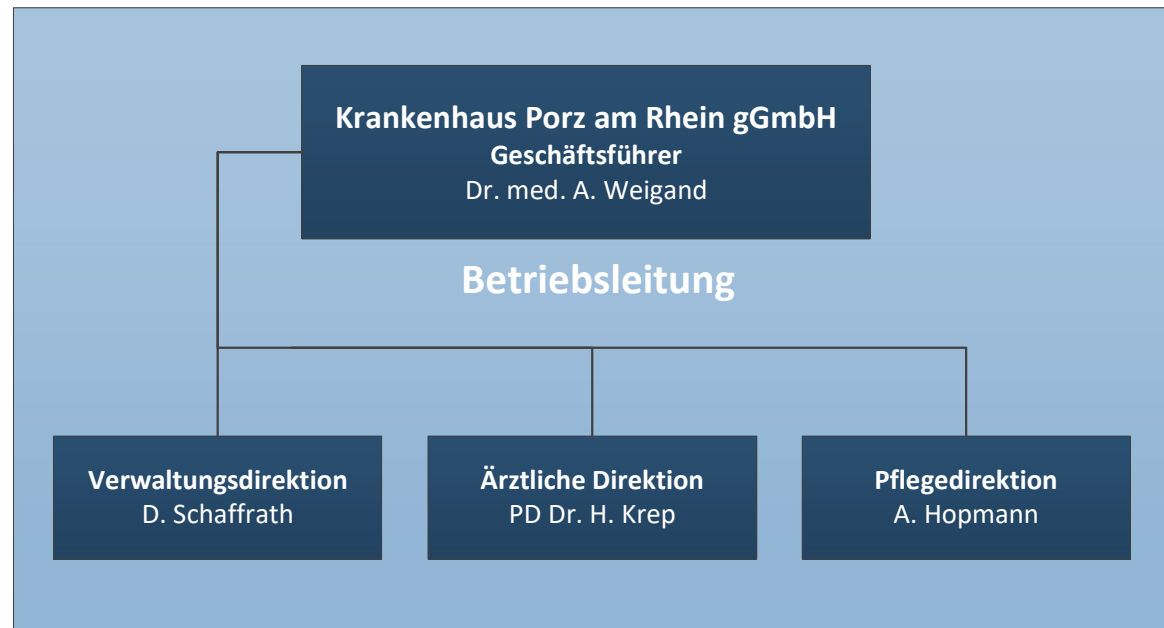

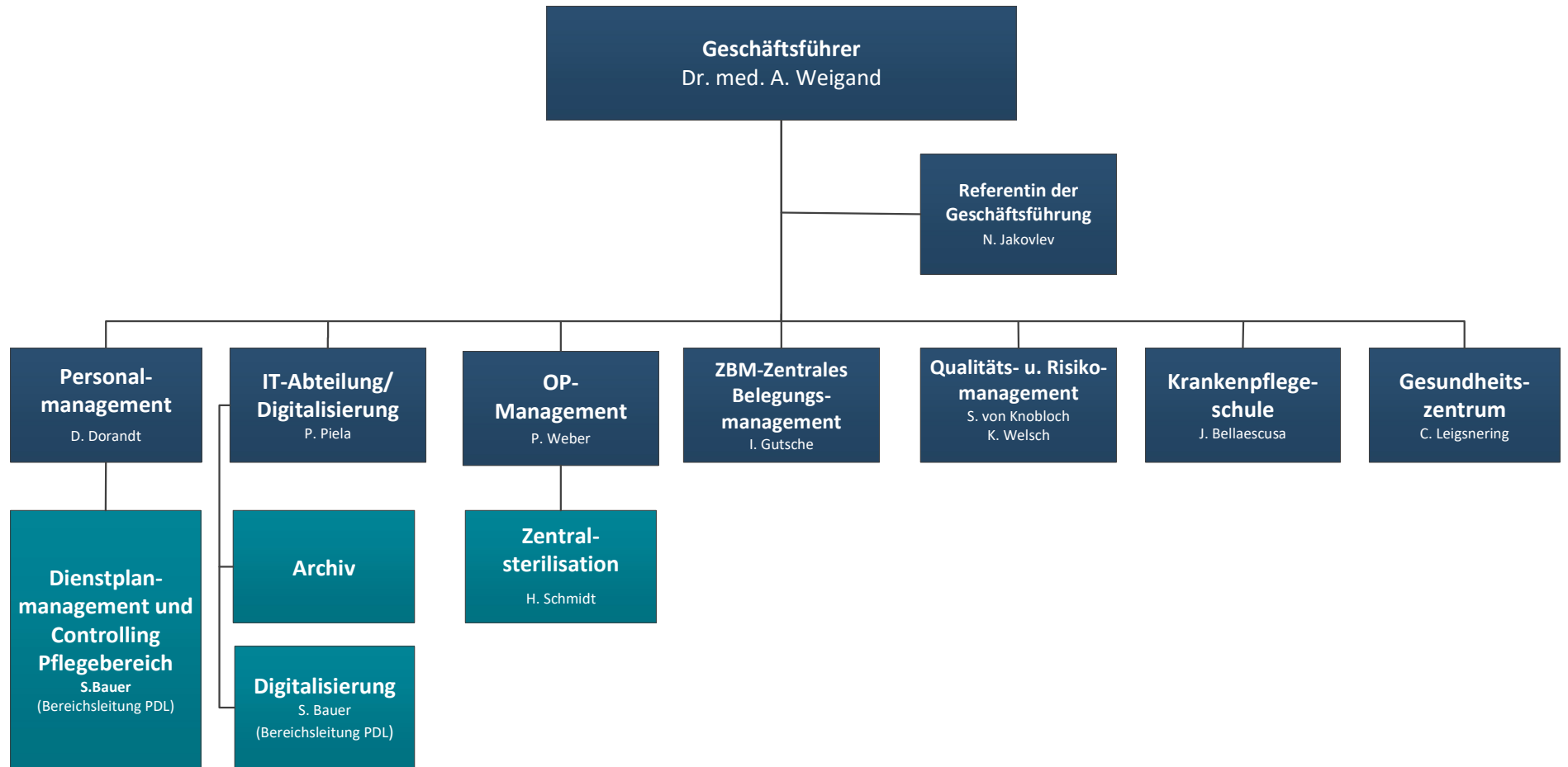

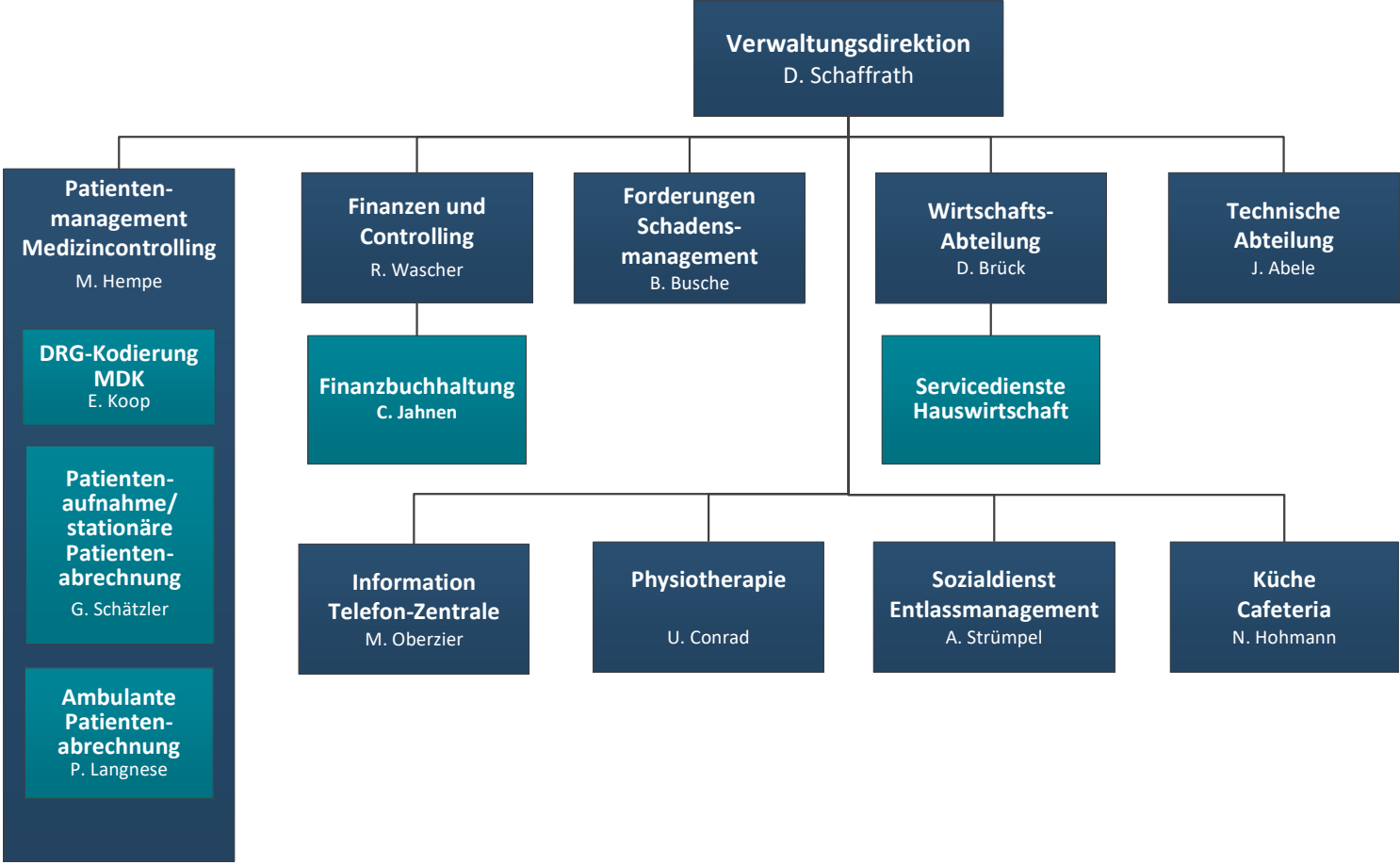

Ärztliche Direktion

PD Dr. H. Krep

Krankenhaushygiene

Dr. R. Lehmann

Zentrallabor

Dr. R. Lehmann

**Klinik für
Gastroenterologie,
Diabetologie und
Innere Medizin**

Prof. Dr. W. Holtmeier

**Klinik für Kardiologie,
Elektrophysiologie und
Rhythmologie**

Prof. Dr. M. Horlitz

**Klinik für
Rheumatologie**

Prof. Dr. J. Strunk

**Klinik für
Nephrologie**

N. Bröker

**Klinik für Allgemein-
Viszeral-,Tumor-und
koloproktologische
Chirurgie**

Prof. Dr. A. Kroesen

**Klinik für Orthopädie
und Unfallchirurgie**

PD Dr. J. Bredow

**Klinik für vaskuläre und
endovaskuläre
Gefäßmedizin**

Dr. T. May

Kinderklinik

PD Dr. L. Welzing

**Klinik für
Frauenheilkunde
Geburtshilfe
Pränataldiagnostik**

Dr. P. Van de Vondel

**Klinik für
Frauenheilkunde
Gynäkologie
Beckenbodenzentrum**

Dr. M. Najafpour

**Institut für
diagnostische und
interventionelle
Radiologie**

PD Dr. M. Bansmann

**Klinik für
Anästhesiologie,
Intensivmedizin und
Schmerztherapie**

PD Dr. H. Krep

**Klinik für Notfall- und
Akutmedizin
Interdisziplinäre
Notfallambulanz**

Dr. R. Marohl

Pflegedirektion
A. Hopmann

**Dienstplan- und Pflegecontrolling /
Digitalisierung**
Bereichsleitung S. Bauer

**Koordination
Praktikanten und ext. Azubis**
R. Fried, V. Lorenz

Bereichsleitungen
(S. Kubera, J. Barth)

Station 1
Innere Medizin

Station 2
Isolation

Station 3
Innere Medizin

Station 4
Innere Medizin / Nephrologie

Station 7
Kardiologie

Station 12
Rheumatologie

Station 13
Kardiologie

Station 9
Gynäkologie / Chirurgie

Station 10
Integrative
Wochenbettpflege

Station 16
Kinderklinik

Station 17
Kinderklinik

Station 19
Kinderklinik
Kindernotaufnahme

Kreißsaal

Station 5
Gefäßchirurgie

Station 6
AVE- Aufnahme und
Vorbereitungseinheit

Station 11
Allgemeinchirurgie

Station 14
Unfallchirurgie

**Bereichsleitung
Funktionsdienste**
A. Hopmann

Intensivstation

Endoskopie

Herzkatheterlabor

INA /Notaufnahme

Anästhesie

Zentral-OP