

## Krankenhausstiftung Porz am Rhein

Vorstand: Vorsitzender S. Claus, W. Brommund, T. Hilleke

## Kuratorium

Vorsitzender: Dr. R. Unna, stellv. Vorsitzender: Dr. H. Rau

## Aufsichtsrat der Krankenhaus Porz am Rhein gGmbH

Vorsitzender: L. Tempel, stellv. Vorsitzende: P. Wolf

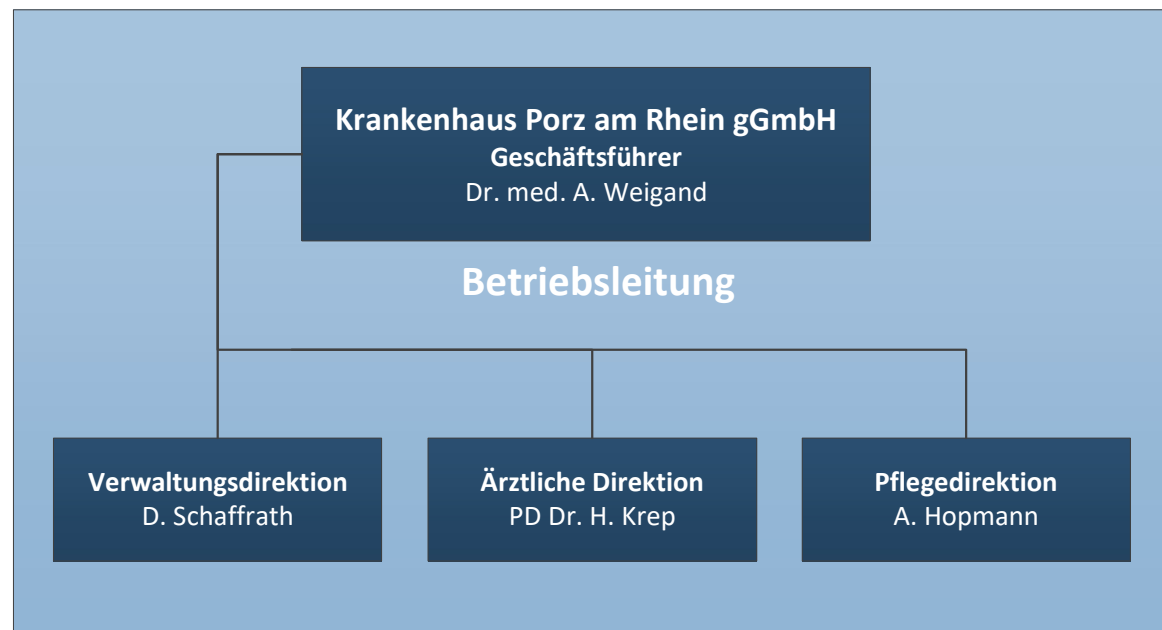

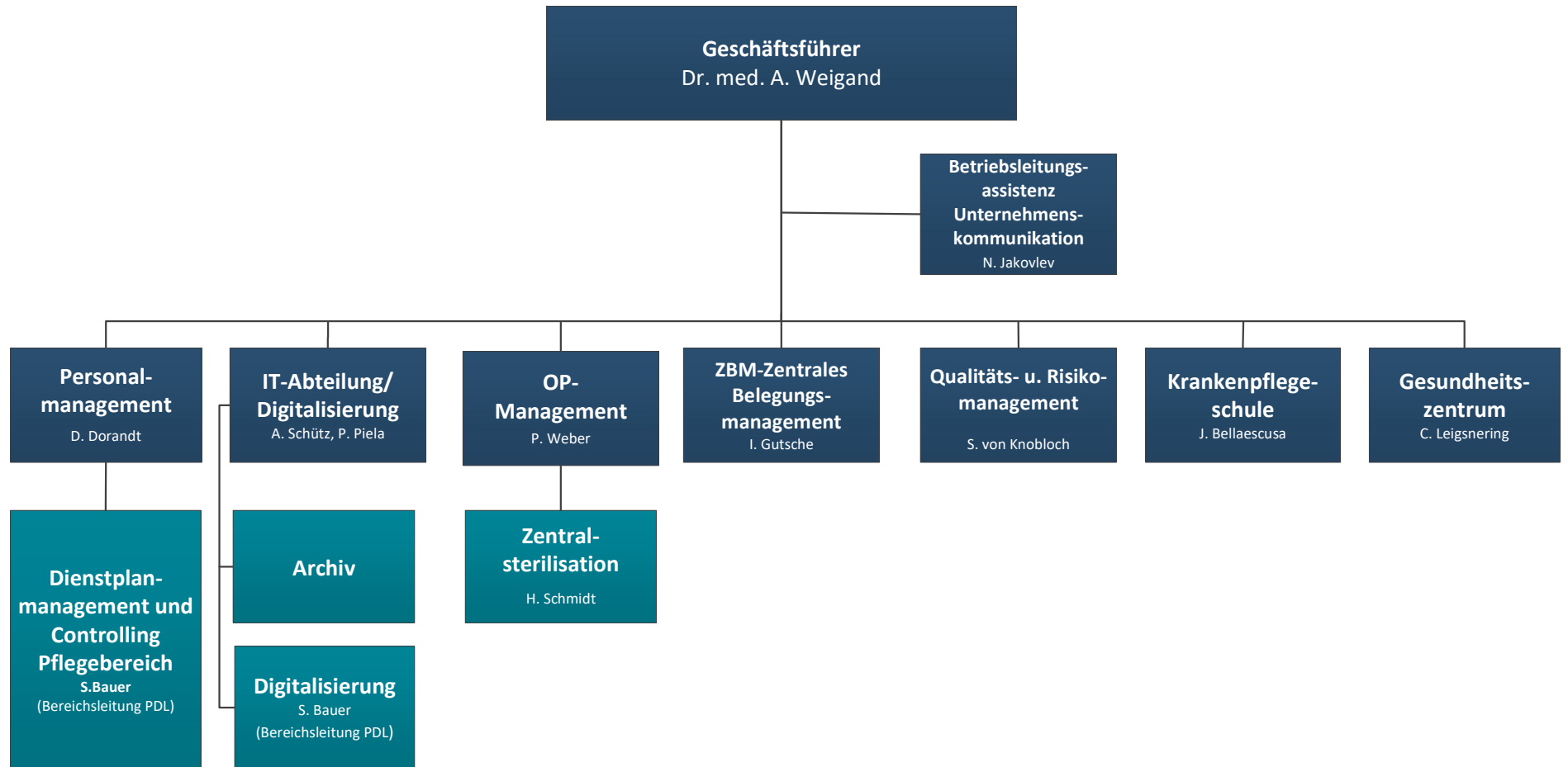

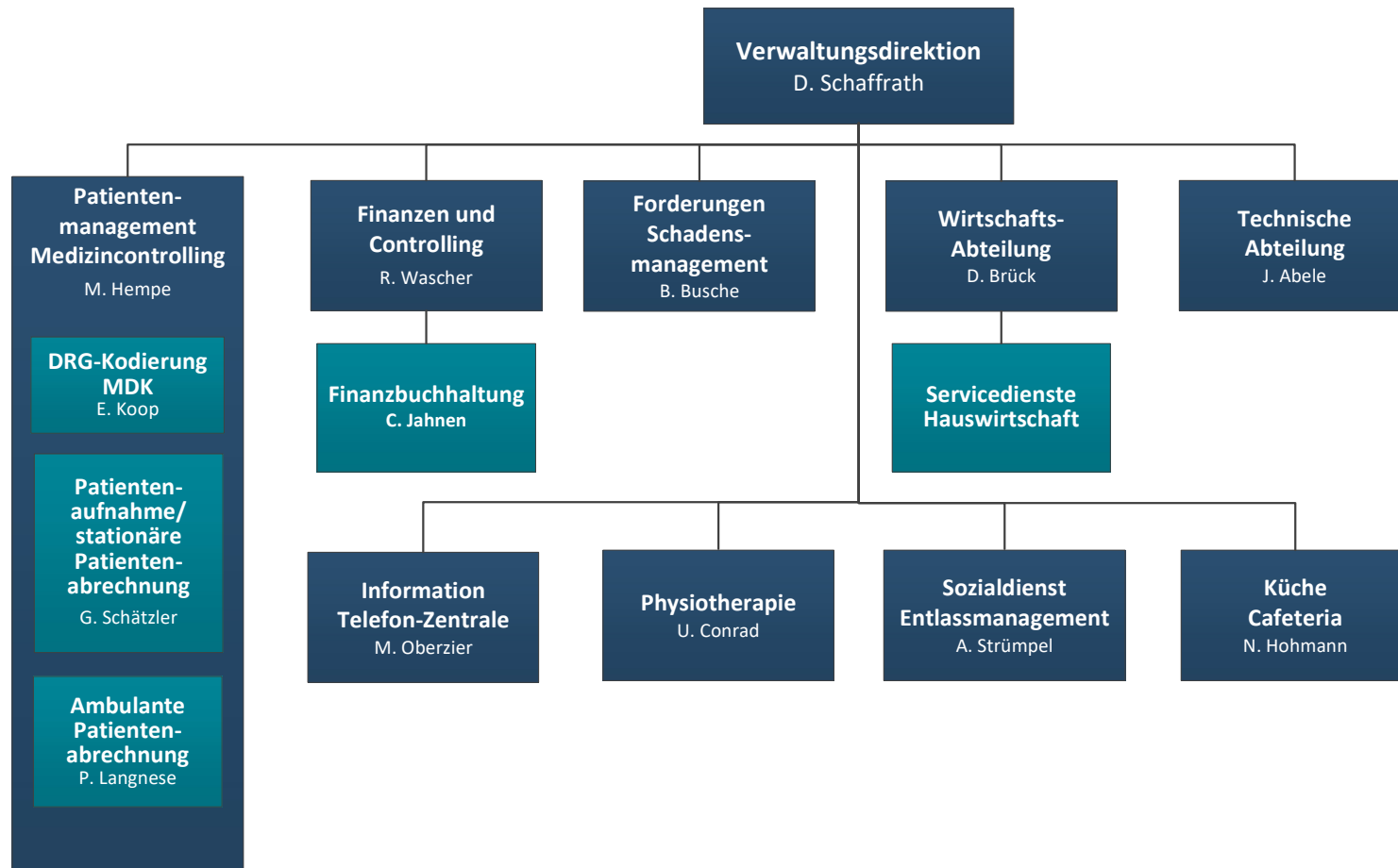

# Ärztliche Direktion

PD Dr. H. Krep

## Krankenhaushygiene

Dr. R. Lehmann

## Zentrallabor

Dr. R. Lehmann

**Klinik für  
Gastroenterologie,  
Diabetologie und  
Innere Medizin**

Prof. Dr. W. Holtmeier

**Klinik für Kardiologie,  
Elektrophysiologie und  
Rhythmologie**

Prof. Dr. M. Horlitz

**Klinik für  
Rheumatologie**

Prof. Dr. J. Strunk

**Klinik für  
Nephrologie**

N. Bröker

**Klinik für Allgemein-  
Viszeral-,Tumor-und  
koloproktologische  
Chirurgie**

Prof. Dr. A. Kroesen

**Klinik für Orthopädie  
und Unfallchirurgie**

PD Dr. J. Bredow

**Klinik für vaskuläre und  
endovaskuläre  
Gefäßmedizin**

Dr. T. May

**Kinderklinik**

PD Dr. L. Welzing

**Klinik für  
Frauenheilkunde  
Geburtshilfe  
Pränataldiagnostik**

Dr. P. Van de Vondel

**Klinik für  
Frauenheilkunde  
Gynäkologie  
Beckenbodenzentrum**

Dr. M. Najafpour

**Institut für  
diagnostische und  
interventionelle  
Radiologie**

PD Dr. M. Bansmann

**Klinik für  
Anästhesiologie,  
Intensivmedizin und  
Schmerztherapie**

PD Dr. H. Krep

**Klinik für Notfall- und  
Akutmedizin  
Interdisziplinäre  
Notfallambulanz**

Dr. R. Marohl

**Pflegedirektion**  
A. Hopmann

**Dienstplan- und Pflegecontrolling /  
Digitalisierung**  
Bereichsleitung S. Bauer

**Koordination  
Praktikanten und ext. Azubis**  
R. Fried, V. Lorenz

**Bereichsleitungen**  
(S. Kubera, J. Barth)

**Station 1**  
Innere Medizin

**Station 2**  
Isolation

**Station 3**  
Innere Medizin

**Station 4**  
Innere Medizin / Nephrologie

**Station 7**  
Kardiologie

**Station 12**  
Rheumatologie

**Station 13**  
Kardiologie

**Station 9**  
Gynäkologie / Chirurgie

**Station 10**  
Integrative  
Wochenbettpflege

**Station 16**  
Kinderklinik

**Station 17**  
Kinderklinik

**Station 19**  
Kinderklinik  
Kindernotaufnahme

**Kreißsaal**

**Station 5**  
Gefäßchirurgie

**Station 6**  
AVE- Aufnahme und  
Vorbereitungseinheit

**Station 11**  
Allgemeinchirurgie

**Station 14**  
Unfallchirurgie

**Bereichsleitung  
Funktionsdienste**  
A. Hopmann

**Intensivstation**

**Endoskopie**

**Herzkatheterlabor**

**INA /Notaufnahme**

**Anästhesie**

**Zentral-OP**